

OBSAH		KOORDINAČNÍ SITUAČNÍ VÝKRES	
AKCE		JEZ NA DYJI, KRHOVICE, OPRAVA LB ZDI	
KRAJ	JIHOMORAVSKÝ	MÍSTO	KRHOVICE
INVESTOR	POVODÍ MORAVY, STÁTNÍ PODNIK		
VYPRACOVAL	Ing. Tereza Fialová	ZODP. PROJEKTANT	Ing. Marek Krčma
VED. PROJEKTANT	Ing. Ivo Pospíšil		
ZAK.ČÍSLO	01/16	DATUM	04/16
STUPEŇ	DSP, DPS	MĚŘÍTKO	1:250
PŘÍLOHA č.	PŘÍLOHA č.	C.3	

spol. s r.o. atelier  
IČO: 041 240 021, IČM: 041 240 020, info@atelier.cz  
LHČKA 080/01, 002 00 Bm 041 240 020, info@atelier.cz

JTSK

**LEGENDA ŠRAF:**

TEŽKÝ KAMENNÝ ZÁHOZ 500–1000 kg

OPRAVA KAMENNÉ DLAŽBY

SANACE LICE OPĚRNÉ ZDI

**LEGENDA ČAR:**

NAVRH

STAVAJÍCÍ STAV

STAVAJÍCÍ OBJEKTY

STAVAJÍCÍ KABEL NN

HRANICE PARCEL KATASTRU NEMOVITOSTI

KATASTRÁLNÍ HRANICE

ČÍSLO PARCELY

VŠKOVÁ KÓTA

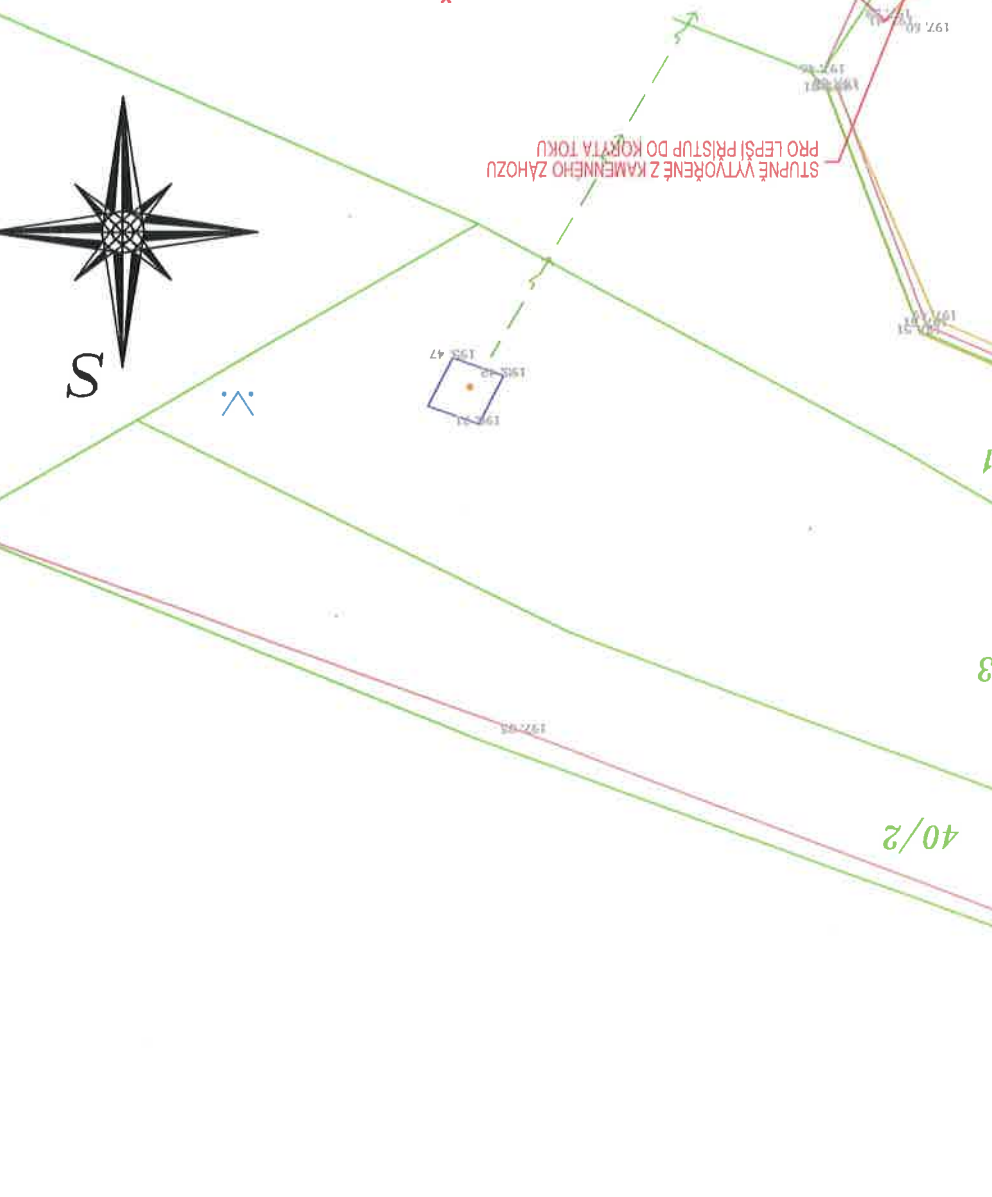

K této dokumentaci bylo vydáno stanovisko  
VODÁRENSKÁ AKČIOVÁ SPOLEČNOST, a.s.  
DIVIZE ZNOJMO  
Č.j. 22421-1514 ze dne 24.6.2016  
837/2016-1  
Toto razítko slouží pouze k identifikaci předložené  
dokumentace a nelze jej považovat za naše stanovisko -02



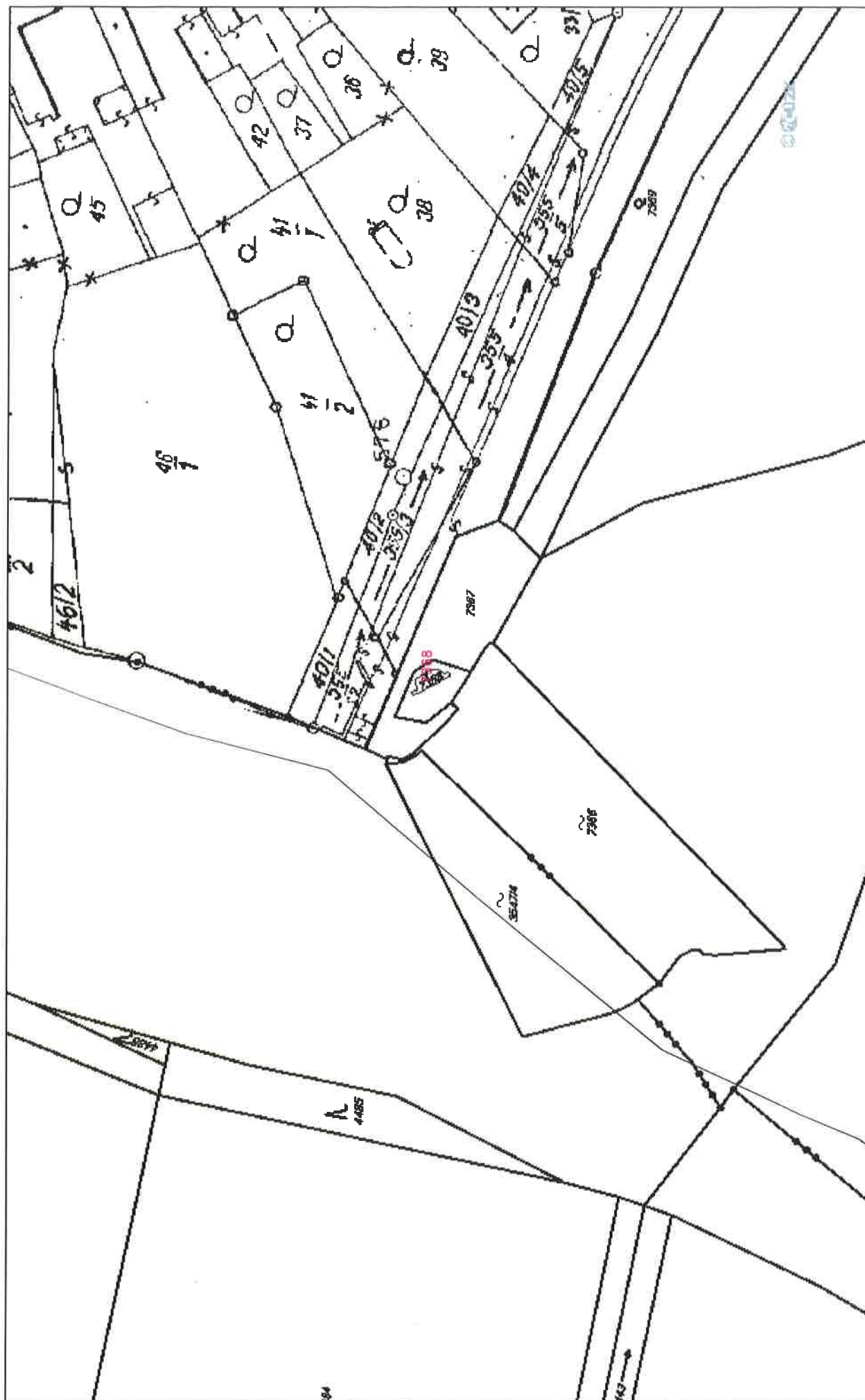

Datum: 24.6.16

Měřítko: 1 : 1000